

# Ausgewählte Ergebnisse aus der Basisdatendokumentation 2010 (BADO) der ambulanten Suchthilfe in Hamburg

Marcus-Sebastian Martens, ZIS

Landespressekonferenz Hamburg, 20.09.2011



Universitätsklinikum  
Hamburg-Eppendorf



Zentrum für Interdisziplinäre Suchtforschung  
der Universität Hamburg



# Anzahl der in der Bado dokumentierten Personen und Betreuungen seit 1997

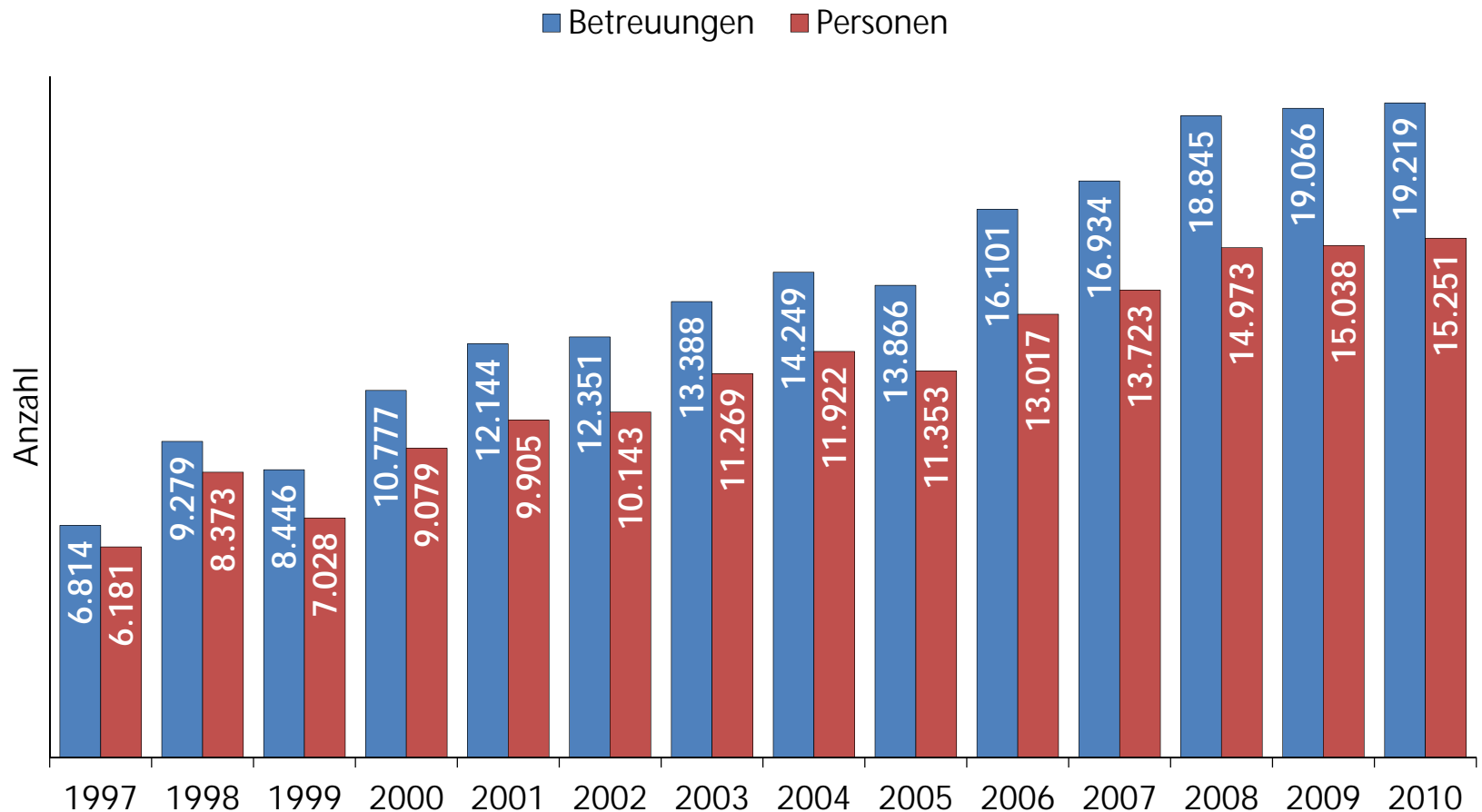

# Problemlagen und Hauptprobleme der Klientinnen und Klienten in Hamburg

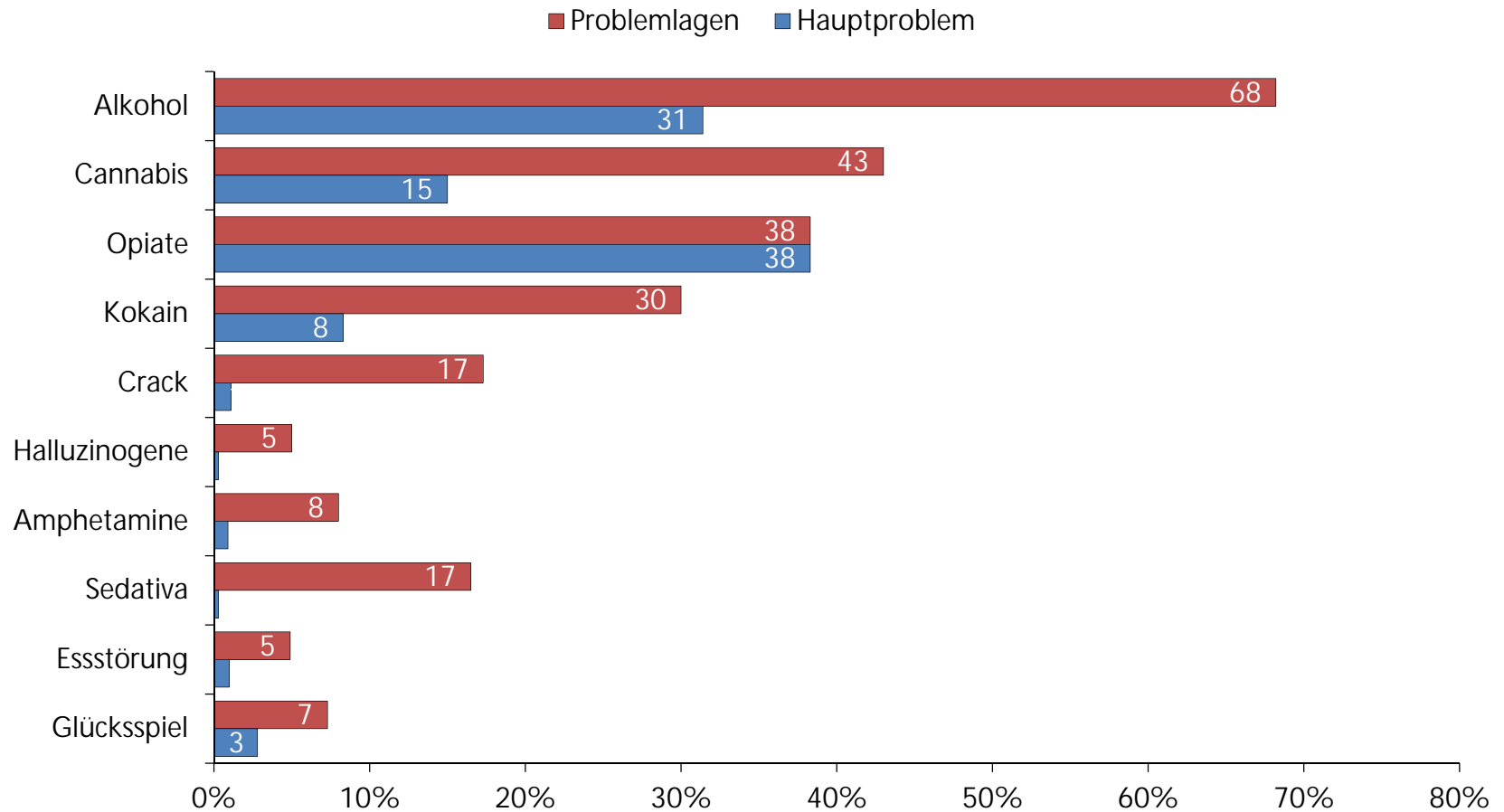

# Anzahl der Klientinnen und Klienten nach Hauptdroge der Jahre 2005 bis 2010

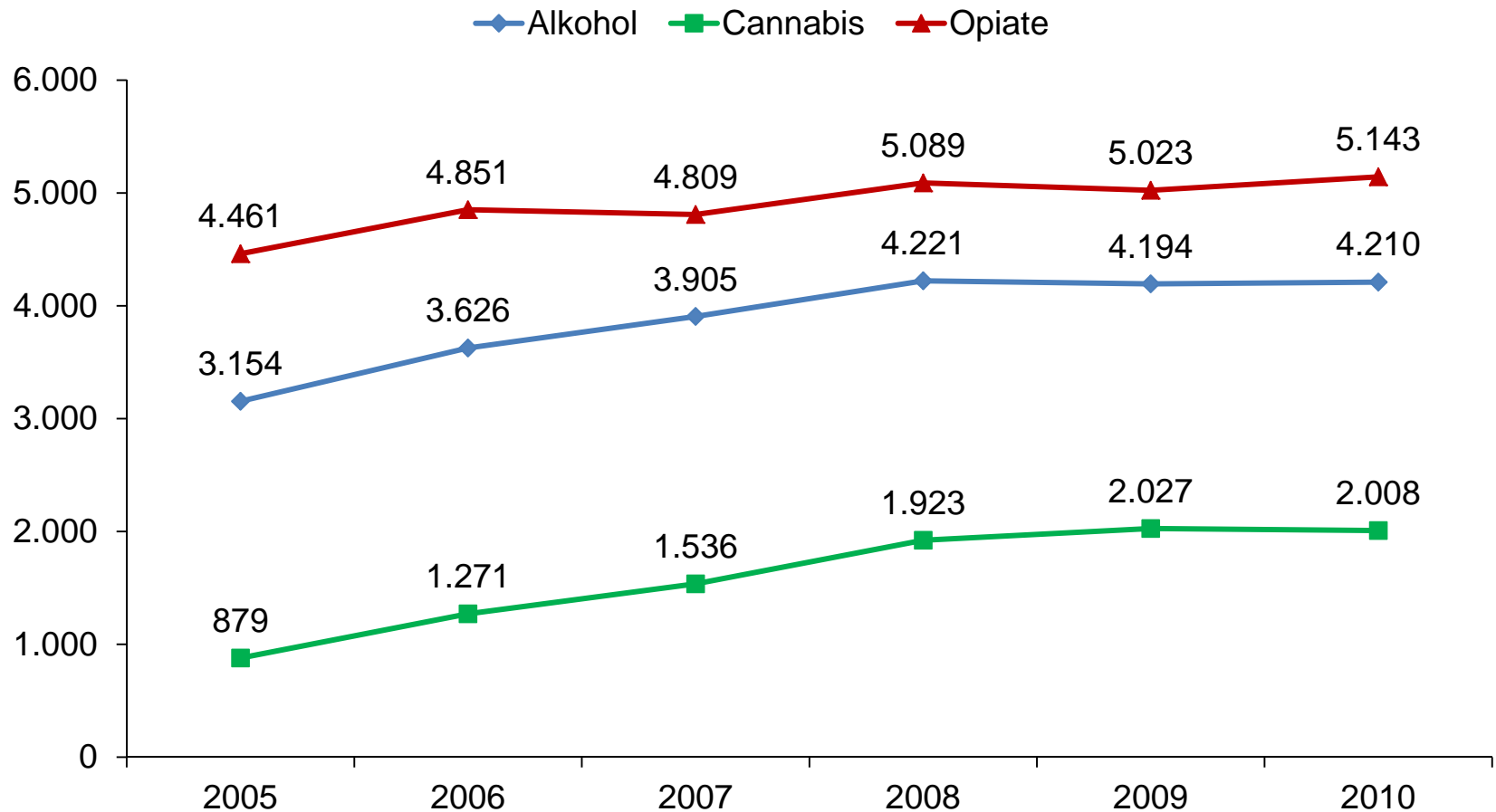

# Alter bei Erstkonsum, Störungsbeginn, Erstkontakt und aktuellem Lebensalter

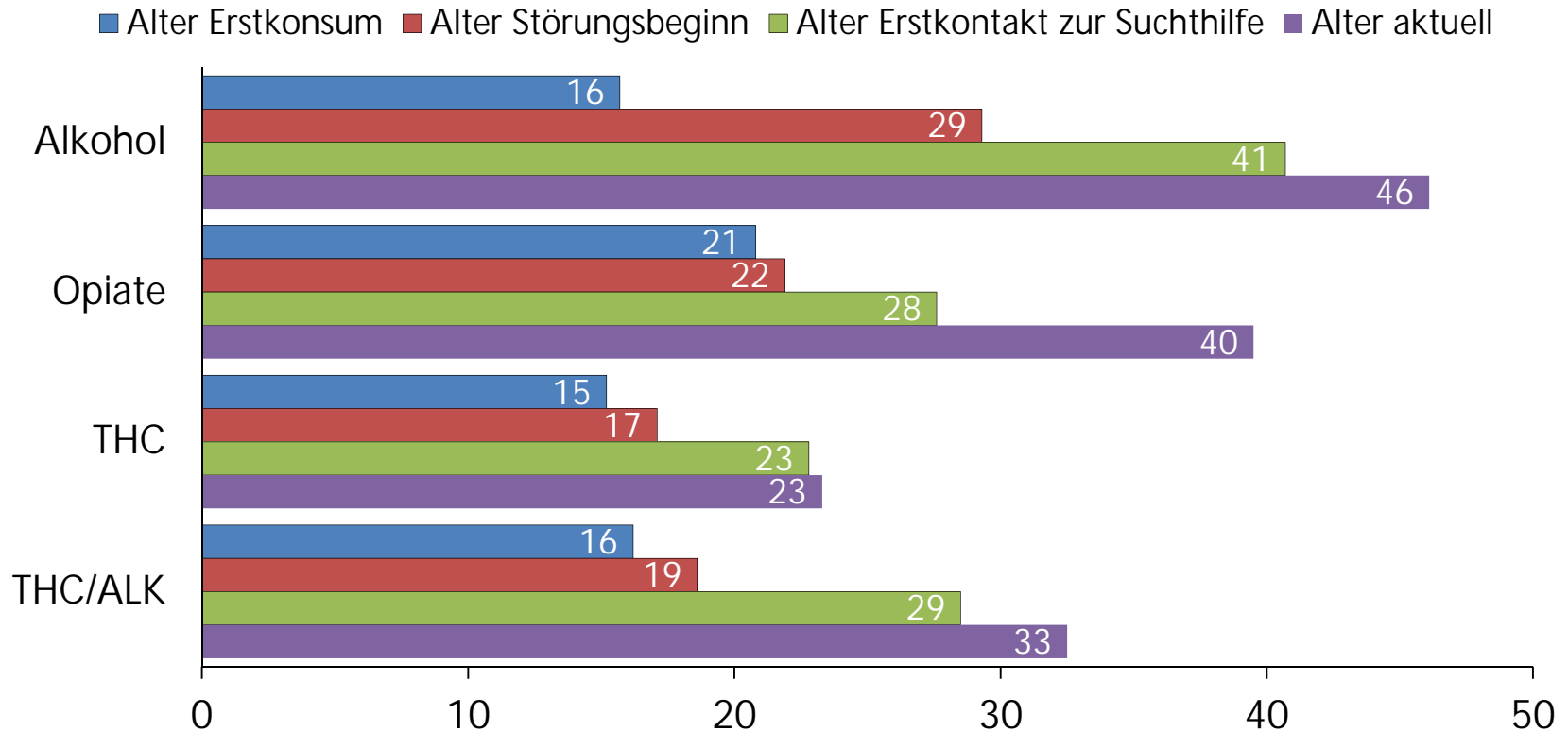

In den letzten 10 Jahren erhöhte sich die Anzahl der unter 27-jährigen Klientinnen und Klienten um 87% von etwa 1.500 auf 2.800.

# Statusbeschreibung der Klientel

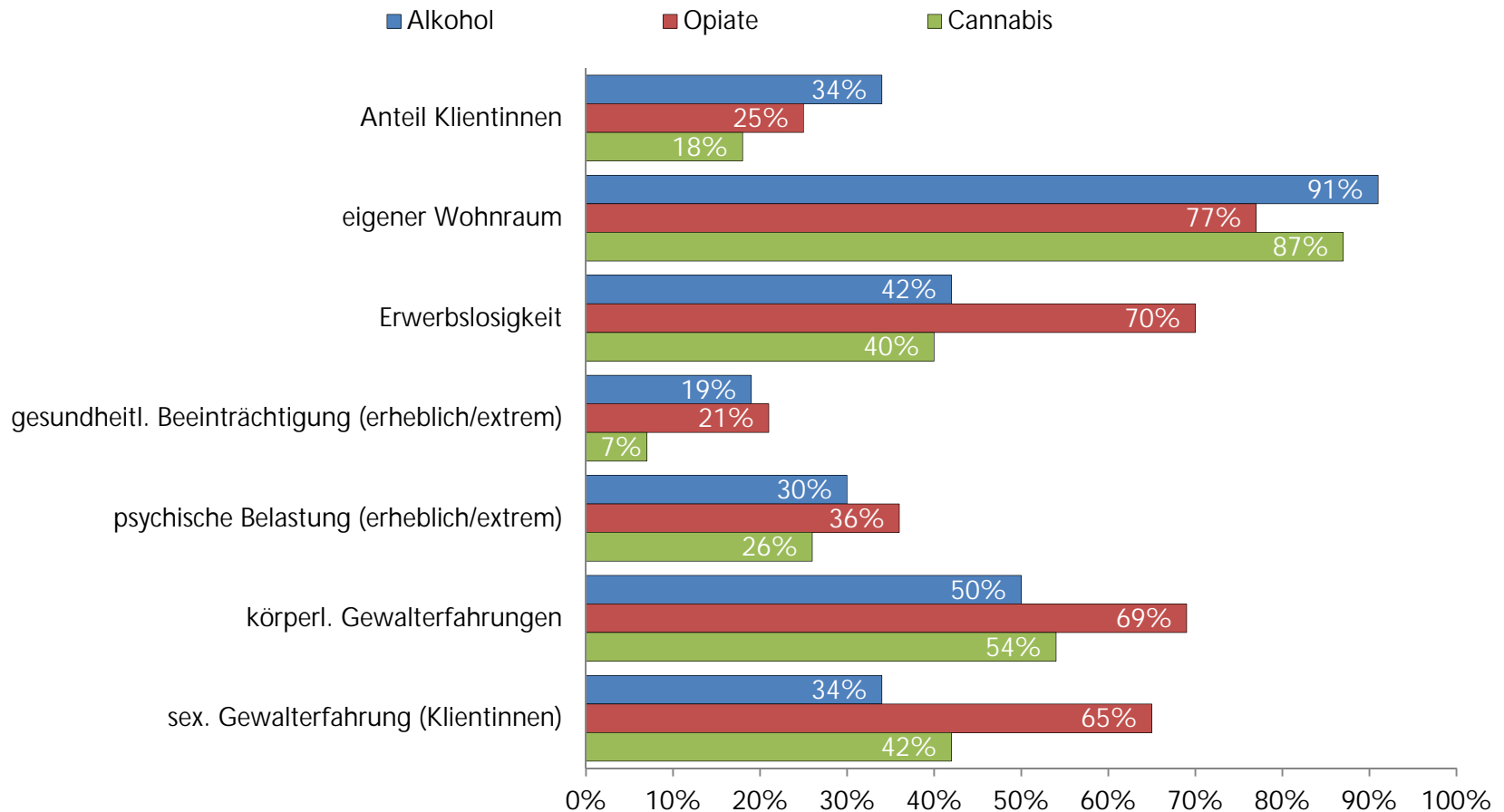

# Opiatabhängige

## HIV-Infektionsrate der Jahre 2005 bis 2010

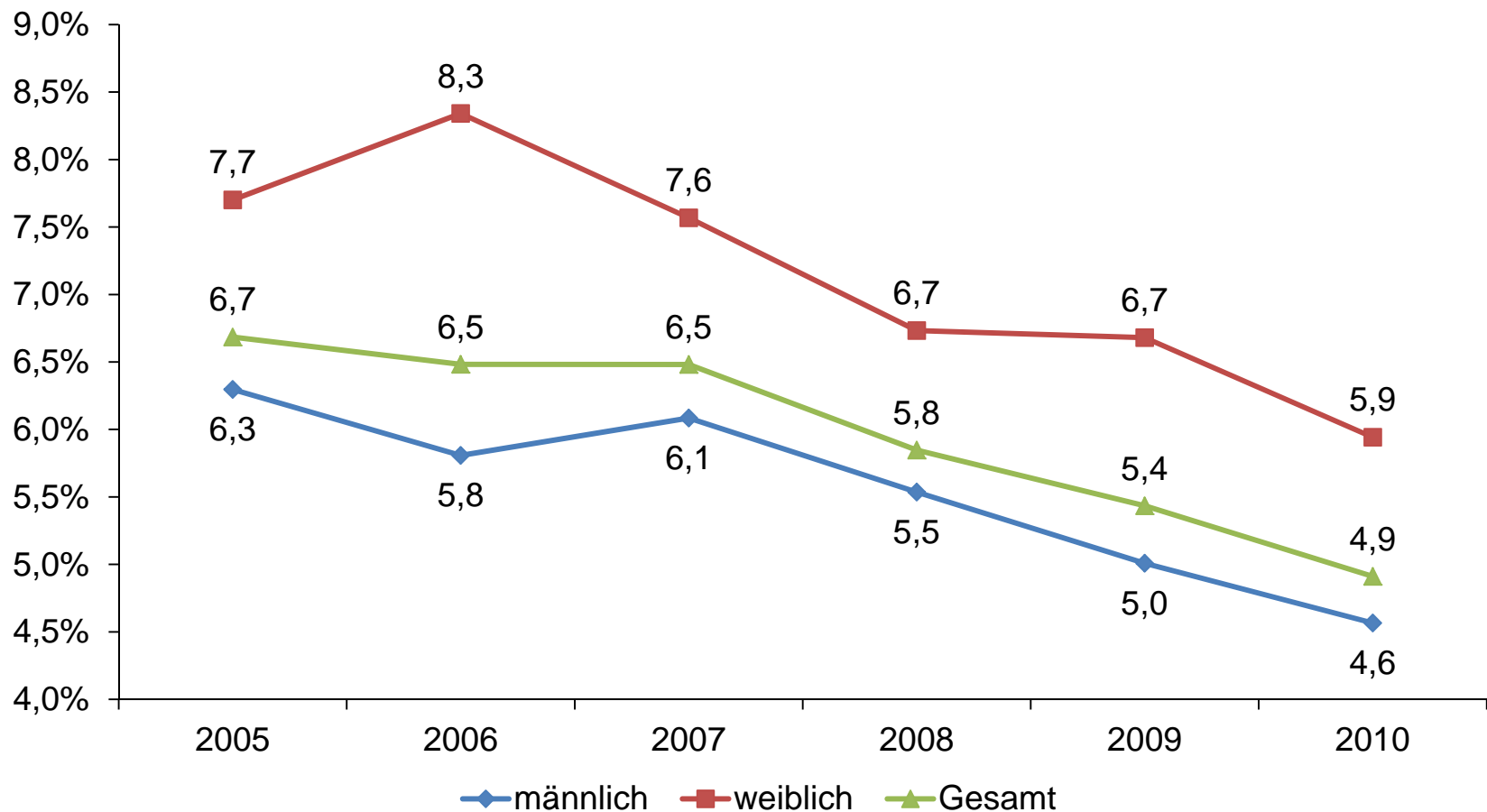

# Opiatabhängige

## HCV-Infektionsrate der Jahre 2005 bis 2010

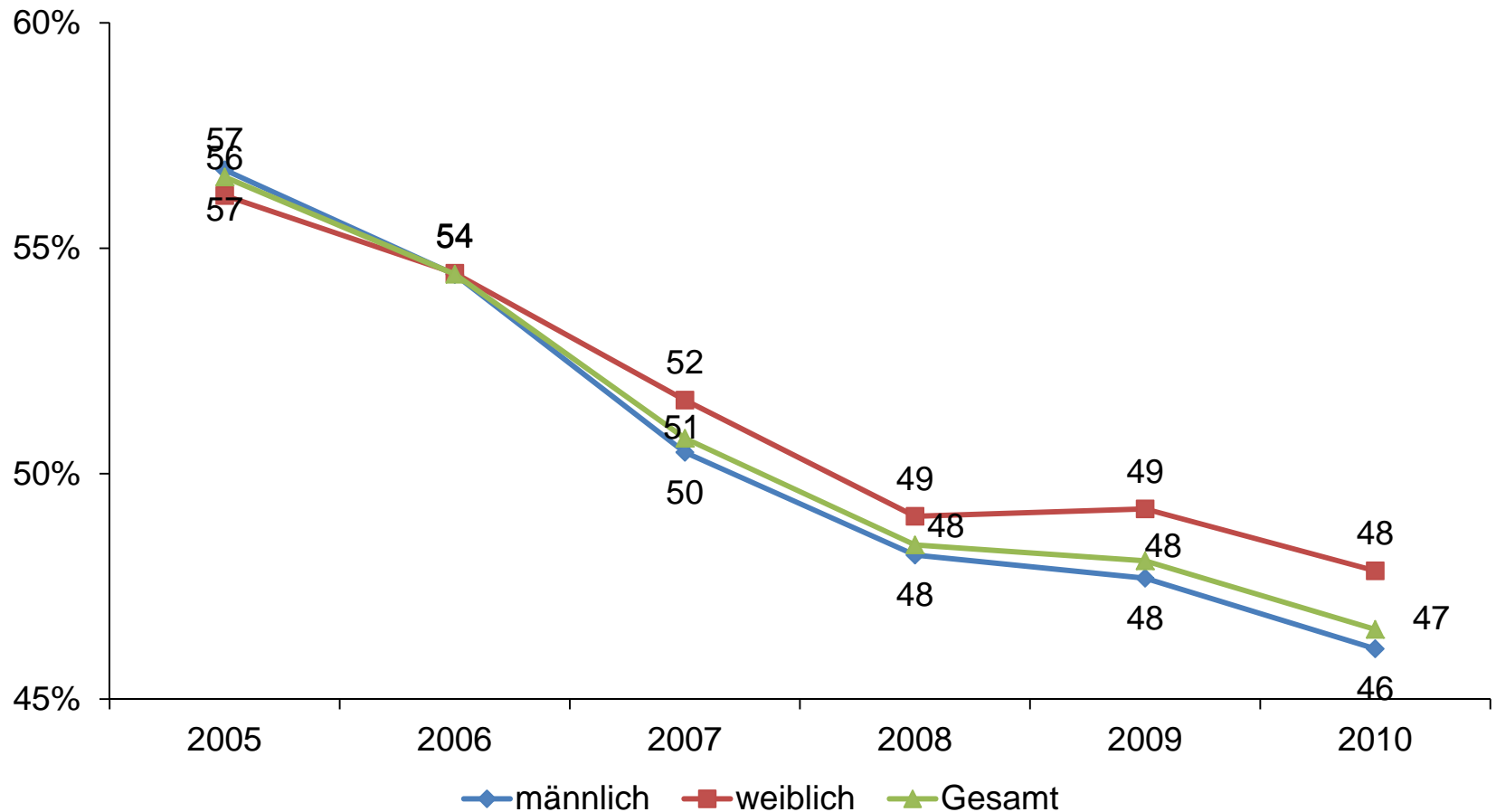



# Alkoholabhängige

## Verlaufsdokumentation der psychischen Belastung differenziert nach Betreuungsdauer

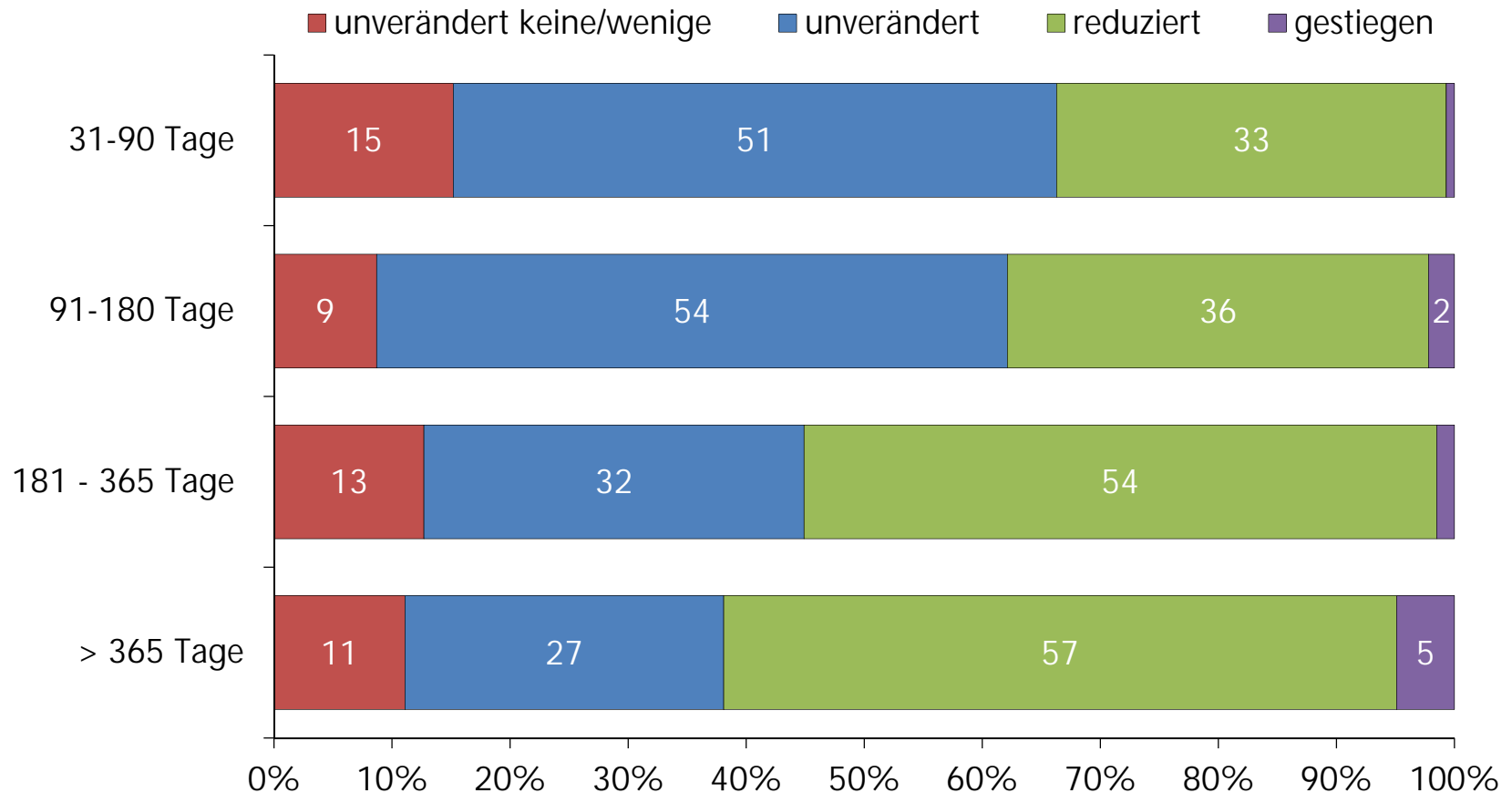

# Opiatabhängige

## Verlaufsdokumentation der psychischen Belastung differenziert nach Betreuungsdauer

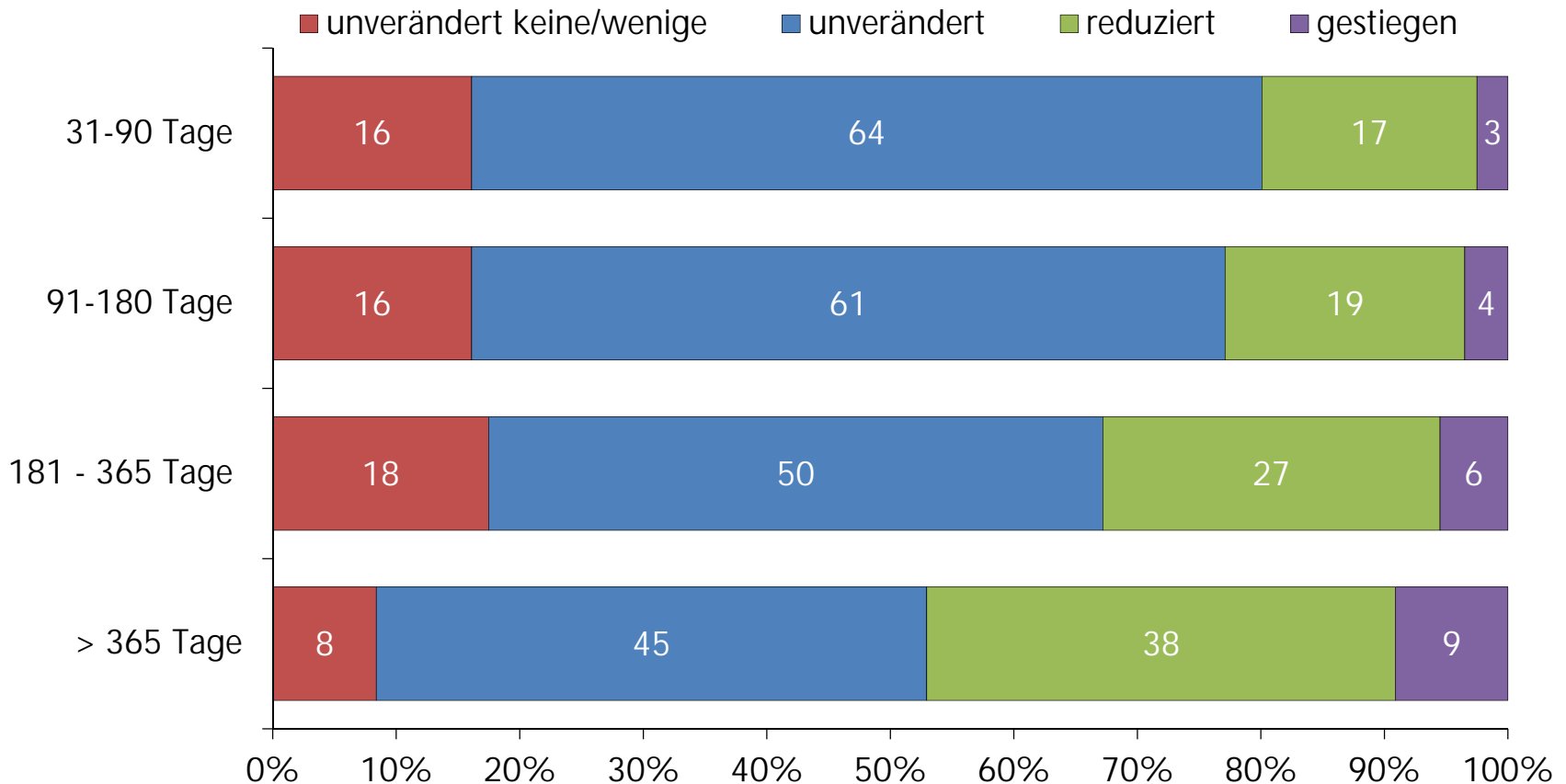

# Cannabisabhängige

## Verlaufsdokumentation der psychischen Belastung differenziert nach Betreuungsdauer

